

Městský úřad Chrastava
odbor výstavby a územní správy

náměstí 1. máje 1, Chrastava
telefon: 482 363 857-860 E-mail: ovus@chrastava.cz
fax: 485 143 344 Internet: www.chrastava.cz

Vyvěšeno dne: 8. 12. 2016

Sejmuto dne: 24. 12. 2016

Spis. zn.: Výst.5253/2016/Vy
Č.j.: OVUS/5259/2016/Vy
Vyřizuje: Bc. Naděžda Vykoukalová DiS.
Telefon: 482 363 857
E-mail: vykoukalova@chrastava.cz

Chrastava, dne: 30.11.2016

žadatel:

Lesy České republiky,s.p., Krajské ředitelství Liberec, Sokolská 37/1383, 460 01 Liberec 1

zastupuje:

Jan Maděra, IČ 46034013, Oblačná 11/266, , 460 01 Liberec 1



OZNÁMENÍ
ZAHÁJENÍ ÚZEMNÍHO ŘÍZENÍ

Lesy České republiky,s.p., Krajské ředitelství Liberec, Sokolská 37/1383, 460 01 Liberec 1,
které zastupuje Jan Maděra, IČ 46034013, Oblačná 11/266, , 460 01 Liberec 1

(dále jen "žadatel") podal dne 16.11.2016 žádost o vydání územního rozhodnutí o umístění stavby:

Panenská Hůrka, Bílý Kostel nad Nisou - LC Dlouhá hora

na pozemcích parc. č. 132, 138/1, 295, 131/1, 297/1 v katastrálním území Panenská Hůrka, parc. č. 2061/1, 2064/4, 2133/1 v katastrálním území Bílý Kostel nad Nisou vše obec Bílý Kostel nad Nisou. Uvedeným dnem bylo zahájeno územní řízení.

Popis stavby:

Trubní propusty: SO 101

V Lesní cestě budou zřízeny nové trubní propustky (P1 - P6) z železobetonových DN 400 a DN 600 s kamennými vtokovými jímkami a výtokovými čely. Trouby budou s integrovaným těsněním do lože z bet C20/25. Na vtoku a výtoku bude položena Dlažba z LK. Výtoková část bude ukončena bet zajišťovacím prahem.

Specifikace kamene pro čela propustků , jímky a dlažby :

Pro čela propustků a dlažby, bude použit vhodný lomový kámen průměrné tloušťky 250 mm.

Minimální požadovaná pevnost v tlaku kamene je 50 MPa, maximální nasákavost 1,5 % a minimální objemová hmotnost kamene 2300 kg/m³. (Doporučena žula, nebo čedič)

Zárubní zeď:

V km 1,828-1,868 bude z důvodu nutnosti rozšíření komunikace zbudována v patě svahu zárubní gabionová zeď .Zeď bude sloužit zejména proti erozi svahu a to ve sklonu 5:1. Délka 40,0m , š, 0,5m a výška 2,0m. Založení bude zároveň s sanačním žebrem na podsyp z ŠD. Jako výplň bude použit na sucho skládaný LK (kopák 250*250*300-500mm) o hm. 50-100kg a to v celé mocnosti zdi. Vzhledem k předpokládané devastaci provozem lesní techniky , je jako ochrana zdi navrženo osazení dřevěných fošen (tl. 80mm) na líci pomocí ocelových kotev po 1,0m se zapuštěnou hlavou.

Městský úřad Chrastava, odbor výstavby a územní správy, jako stavební úřad příslušný podle § 13 odst. 1 písm. d) zákona č. 183/2006 Sb., o územním plánování a stavebním řádu (stavební zákon), ve znění pozdějších předpisů (dále jen "stavební zákon"), oznamuje podle § 87 odst. 1 stavebního zákona zahájení

16-264

územního řízení, ve kterém upouští od ústního jednání. Dotčené orgány mohou uplatnit závazná stanoviska a účastníci řízení své námitky do

15 dnů od doručení tohoto oznámení.

K později uplatněným závazným stanoviskům, námitkám nebude přihlédnuto. Účastníci řízení mohou nahlížet do podkladů rozhodnutí (Městský úřad Chrastava, odbor výstavby a územní správy, úřední dny pondělí a středa. 8,00 - 12,00 a 13,00 - 17,00 hodin).

K žádosti bylo doloženo:

1. Projektová dokumentace z 05/2016, č.zak. 01092015 vypracovaná Janem Maděrou, autorizovaným technikem pro dopravní stavby, specializace nekolejová doprava, ČKAIT 0500944
2. Vyjádření spol. Česká telekomunikační infrastruktura ze dne 12.8.2016 čj: 682776/16
3. Souhrnné vyjádření Magistrátu města Liberec-OŽP ze dne 9.9.2016 zn: MML/ZP/Piv/166711/16-SZ166711/16/2
4. Závazné stanovisko Krajského úřadu LK-OŽPaZ ze dne 29.9.2016 zn: KULK76549/2016
5. Rozhodnutí Krajského úřadu LK-OŽPaZ ze dne 4.10.2016 zn: KULK77980/2016

Poučení:

Účastníci jsou oprávněni navrhopvat důkazy a činit jiné návrhy po celou dobu řízení až do vydání rozhodnutí. Účastníci mají právo vyjádřit v řízení své stanovisko. Účastníci se mohou před vydáním rozhodnutí vyjádřit k podkladům rozhodnutí, popřípadě navrhnout jejich doplnění.

K závazným stanoviskům a námitkám k věcem, o kterých bylo rozhodnuto při vydání územního nebo regulačního plánu, se nepřihlíží. K námitkám, které překračují rozsah a nesplňují požadavky § 89 odst. 4 stavebního zákona, se nepřihlíží. Účastník řízení ve svých námitkách uvede skutečnosti, které zakládají jeho postavení jako účastníka řízení, a důvody podání námitek.

Obec může uplatnit námitky k ochraně zájmů obce a zájmů občanů obce. Vlastník pozemku nebo stavby, na kterých má být požadovaný záměr uskutečněn, není-li sám žadatelem, nebo ten, kdo má jiné věcné právo k tomuto pozemku nebo stavbě, nebo osoba, jejíž vlastnické nebo jiné věcné právo k sousedním stavbám anebo sousedním pozemkům nebo stavbám na nich může být územním rozhodnutím přímo dotčeno, může uplatňovat námitky proti projednávanému záměru v rozsahu, jakým je její právo přímo dotčeno. Osoba, která je účastníkem řízení podle zvláštního právního předpisu, může uplatňovat námitky pouze v rozsahu, v jakém je projednávaným záměrem dotčen veřejný zájem, jehož ochranou se podle zvláštního právního předpisu zabývá.

Nechá-li se některý z účastníků zastupovat, předloží jeho zástupce písemnou plnou moc.

Martin Janoušek
Vedoucí odboru výstavby a územní
správy MěÚ Chrastava
MĚSTSKÝ ÚŘAD
463 31 CHRSTAVA
ODBOR VÝSTAVBY A ÚZEMNÍ SPRÁVY 4

Toto oznámení musí být vyvěšeno po dobu 15 dnů.

Vyvěšeno dne: 8.12.2016

Sejmuto dne:

Razítko, podpis orgánu, který potvrzuje vyvěšení a sejmnutí oznámení.

úřady pro zveřejnění veřejné vyhlášky :

Obecní úřad Bílý Kostel nad Nisou, Bílý Kostel nad Nisou 206, 463 31 Chrastava
Městský úřad Chrastava, nám.1.máje č.p. 1, 463 31 Chrastava

Obdrží:Účastníci řízení - doručení jednotlivě (§ 85 odst.1 stavebního zákona)

Lesy České republiky,s.p., Krajské ředitelství Liberec, Sokolská č.p. 1383/37, 460 01 Liberec 1-
prostřednictvím zástupce
Jan Maděra, Oblačná č.p. 266/11, 460 01 Liberec 1
Lesy České republiky, s.p., IDDS: e8jcfns
sídlo: Přemyslova č.p. 1106, 501 68 Hradec Králové
Obec Bílý Kostel nad Nisou, IDDS: ic4bjj7
sídlo: Bílý Kostel nad Nisou č.p. 206, 463 31 Chrastava

účastníci řízení - doručení veřejnou vyhláškou (§ 85 odst.2 stavebního zákona) :

Česká telekomunikační infrastruktura a.s., IDDS: qa7425t
sídlo: Olšanská č.p. 2681, Žižkov, 1300 Praha 3
Státní pozemkový úřad, IDDS: z49per3
sídlo: Husinecká č.p. 1024/11a, 130 00 Praha 3-Žižkov

Dotčené orgány (doručení na doručenkou) :

Magistrát města Liberec, OŽP, odbor hlavního architekta,oddělení územního plánování, IDDS: 7c6by6u
sídlo: nám. Dr. Ed. Beneše č.p. 1, 460 59 Liberec 1
Krajský úřad Libereckého kraje - OŽPZ, IDDS: c5kbvkw
sídlo: U Jezu č.p. 642/2, 461 80 Liberec II

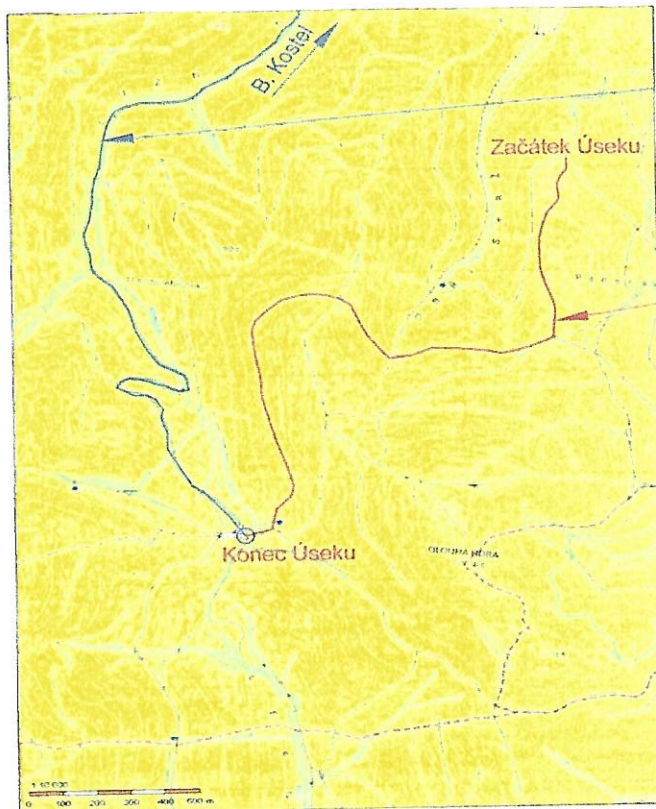
Situace:

Přístup po LC Asfaltka z B.Kostela n. Nisou

LC Dlouhá hora

INVESTOR		 Lesy České republiky s.p. Zastoupené: Krajské ředitelství Liberec Sokolská 1383/37, 460 01 Liberec	
zodp. projektant:	Jan Maděra	Projektová kancelář	
vyracoval:	Jan Maděra	Jareš, Maděra, Štěpán	
technická pomoc:	Ing. Klára Hejnová	Kateřinská 11B	
kreslil:	Ing. Vladimír Jareš	463 03 Stráž nad Nisou	
objednatel:	LESY ČESKÉ REPUBLIKY S.P.	jarešmad@nls.com jan.mad@lesy.cz st@projliber.13@qnet.com	
Název akce:	LC-Dlouhá Hora	Čísł.zak.:	01032016
Lokalita:	K.Ú. Panenská Hôrka [604631] K.Ú. Bílý Kostel nad Nisou [604623]	Datum:	05/2016
Obsah:	Celková situace stavby	Měřítko:	1:10 000
		Stupeň:	DSP-FDPS
		Příloha z:	B.1.
		Paré č.:	