Chrastavské listy

1
2016

Měsíční zpravodaj Městského úřadu v Chrastavě

internet: www.chrastava.cz | e-mail: listy@chrastava.cz | Ročník 26 | Cena: 15,-Kč

Ústavní zákon, nic jiného...

Nic jiného než mezinárodní smlouva schválená ústavním zákonem nemůže rozhodnout o tom, že Česká republika změní hranice odevzdáním 368 ha ve prospěch Polska. Tak pravilo Ministerstvo vnitra na jednání v Chrastavě ve čtvrtek dne 17. prosince 2015.

Implicitně tak bylo dáno zapravdu naší dosavadní právní argumentaci, že dosud rozhodující je ústavní zákon z roku 1958, kterým byla schválena mezinárodní smlouva, v které bylo stanoveno, že se jedná o konečné vytyčení hranic. Další mezinárodní smlouvy z roku 1992 a roku 1996 ústavní zákon z roku 1958 jen potvrzovaly.

Konečně bylo opuštěno stanovisko, že rozhodující je ujednání mezi ministry zahraničí, kdy v roce 1992 nabídl nótou Jiří Dienstbier svému polskému protějšku 368 ha našeho území a Krzysztof Jan Skubiszewski nabídku ve své nótě přijal. Takováto teorie by byla nesmírně nebezpečná pro budoucnost obou států. Stačilo by pak, aby ministrům zahraničí „přeskočilo“ (či byli např. tajnými agenty) a náš pak daroval např. půl republiky Rusku či polský vrátil Německu západní Polsko získané po válce.

A protože si neumím ani v nejdivočejších snech představit Parlament České republiky, který by připravil ústavním zákonem naší zemi o část našeho svrchovaného území, považuji tímto celou záležitost za vyřízenou.

Pravda, Ministerstvo vnitra bude dál kompletovat svůj seznam 368 ha pozemků a já věřím, že po jednoznačném a odůvodněném stanovisku Zastupitelstva města Chrastava bude 52 ha lesa v Horním Vítkově z takovéhoto seznamu vyřazeno. Ať už ale finální seznam pozemků Ministerstva vnitra bude jakýkoli, narazí nakonec na zeď ústavního zákona. A jak vyplývá z výše uvedeného, neexistuje jediný důvod, proč by náš Parlament měl měnit ústavní zákon, kterým jsou hranice mezi naší vlastí a Polskem vytyčeny konečně.

Na druhou stranu bude vhodné, když Česko nabídne Polsku 368 ha, které vlastní na území Polska do jeho vlastnictví tak, jak se domluvili ministři David a Rapacki v roce 1958 či nabídne finance v hodnotě takovýchto pozemků. Ať již Polsko takovouto nabídku přijme či nikoliv, nic to nebude měnit na faktu, že naše země žádné jiné zemi žádné území nedluží.

V Chrastavě dne 18.12.2015

Ing. Michael Canov,
starosta města Chrastava

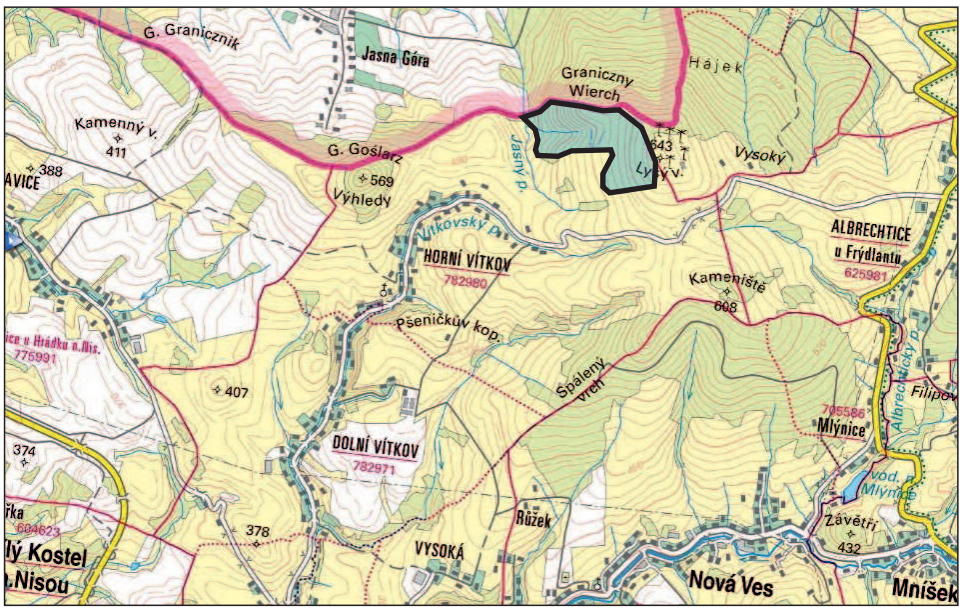

Z obsahu dnešního vydání

Večer se starostou:
Boj o hranici v Horním Vítkově
–
Z deníku Městské policie
–
Pozvání do S-klubu a kina
–
Chrastavské šlápoty po 43. již 9. ledna 2016!!!
–
Pozvání na Městský ples
–
Sportovní zprávy: kopaná a kolová
–
Inzerce

MĚSTSKÁ POLICIE CHRASTAVA
603 941 561 | 603 347 676

Ze zasedání Rady města Chrastava dne 23. listopadu 2015

Rada města na svém zasedání projednala a usnesla se mimo jiné takto:

- s c h v á l i l a v návaznosti na své usnesení 2013/01/II ze dne 16. 9. 2013 návrh smlouvy o zřízení věcného břemene - služebnosti, čj. VB/27/2015, ve prospěch společnosti ČEZ Distribuce, a.s., jimž dojde k zajištění strpění umístění, zřízení a provozování stavby „IV-12-4011530 LB, Chrastava ppč. 1024/3 úprava NN“, za cenu ve výši 14.036,-- Kč vč. DPH a náklady spojené se zřízením věcného břemene.

Dokončení najdete na straně 2.

Informace z radnice *z radnice*

Mateřská škola v Nádražní ulici je zateplena

Mnoho, velmi mnoho toho prožila budova Mateřské školy Chrastava v Nádražní ulici (Motýlek). Těžce zasažená povodněmi, téměř vše bylo budováno za pomoci mnoha sponzorů znovu. Zbývaly poslední záležitosti, zateplení a také střecha. A to se realizovalo letos.
Celá akce se realizovala v období od srpna do listopadu letošního roku za plného provozu. Proto je nutno poděkovat všem zaměstnancům mateřské školy, kteří dokázali provoz školky zachovat.
Celkové náklady činily 2,8 mil. Kč, z toho dotace 1,9 mil. Kč (z Evropské unie prostřednictvím Operačního programu životní prostředí 90%,z českých zdrojů 10 %).
Město Chrastava se snaží pečovat o svoji mateřskou školu sestávající ze tří pracovišť Revoluční, Nádražní, Luční.
Po kompletní rekonstrukci v předloňském roce Sluníčka (Revoluční) se letos dočkala i Pastelka (Luční) a nyní tedy i Motýlek (Nádražní).
Ať se dětem a zaměstnancům v Motýlku líbí ještě více než doposud.

V Chrastavě dne 25.11.2015 Ing. Michael Canov, starosta

Dokončení výměny zábradlí v Loudátově ulici a další postup prací

Příznivá zima nám umožnila zahájit poslední fázi oprav v Loudátově ulici (ulice mezi Revoluční a Turpišovou ulicí). Již v minulém roce jsme práce zahájili první etapou, kdy proběhla výměna zábradlí v úseku od náměstí zhruba do poloviny úseku, současně bylo zvýšeno koryto Jílového potoka o jednu řadu žulových kvádrů a byla položena nová linka z žulových kostek ze strany bytového domu. Součástí opravy byla i pokládka nového asfaltového povrchu.

S ohledem na nepříznivý vývoj plnění rozpočtu města v letošním roce a vzhledem k tomu, že tuto opravu financujeme z vlastních (ne dotačních) prostředků, jsme museli s opravou dalšího úseku počkat až na potvrzení zlepšující se situace rozpočtu města. Pomohla nám dosavadní mírná zima a ušetřené prostředky na zimní údržbu jsme mohli použít právě na tuto opravu.
Ještě do konce roku dojde k dokončení výměny zábradlí až ke stavebninám pana Rozmajzla a hned začátkem ledna bude dokončena úprava koryta Jílového potoka zvýšením o jednu řadu žulových kvádrů. V jarních měsících bude oprava definitivně dokončena pokládkou nového asfaltového povrchu a vyrovnáním žulových obrub.

V Chrastavě dne 21.12.2015
Mgr. Jakub Dvořák, vedoucí ORM

Rada a Zastupitelstvo města

DOKONČEN Z TITULN STRANY

Ze zasedání Rady města Chrastava dne 23. listopadu 2015

Rada - schválila
1) záměr pronájmu části pozemku par.č. 187/1 o cca výměře 40 m2 – zahrada, k.ú. Chrastava I, za účelem zřízení zahrady
2) záměr pronájmu části pozemku par.č. 234/1 o cca výměře 60 m2 – zahrada, k.ú. Chrastava I, za účelem zřízení zahrady
- schválila
návrh smlouvy o smlouvě budoucí o realizaci přeložky distribučního zařízení určeného k dodávce elektrické energie s provozovatelem: ČEZ Distribuce, a.s., Teplice 874/8, 405 02 Děčín, IČ: 24729035 za účelem přeložky sloupu vedení NN v rámci projektu "Chodník podél silnice II/59, Chrastava - Andělská Hora"
- vzala na vědomí
hodnotící protokol veřejné zakázky „Úprava přibližovacích linek v por. dílci 214B – Ovčí hora“ v souladu s bodem 3.1. Směrnice Rady města Chrastava č. 1/2013 o zadávání veřejných, včetně hodnocení a výběru vybraného uchazeče
- schválila
návrh smlouvy o poskytnutí účelové neinvestiční dotace v požární ochraně na výdaje jednotek sboru dobrovolných hasičů obce pro rok 2015 – 2. část s poskytovatelem: Liberecký kraj, U Jezu 642/2a, 461 80 Liberec 2, IČ: 70891508.
- pověřila
starostu města podpisem nájemní smlouvy s Povodím Labe, státní podnik po dobu stavebních prací na opravě mostku v majetku města Chrastava v rámci realizace akce „Chrastava, oprava Liberecké ulice“.

Cena za nájem nepřesáhne 1.000,-- Kč/ rok
- schválila
návrh provozního a manipulačního řádu sběrného dvora
RM vzala na vědomí
zápis č. 2015/15 z jednání bytové a sociální komise ze dne 9. 11. 2015
- rozhodla
o uzavření dohody o ukončení nájmu bytu paní Ladislavě Grundzové
- rozhodla
o uzavření smlouvy o nájmu bytu paní Ladislavě Grundzové
- rozhodla
o uzavření smlouvy o nájmu bytu paní MDDr. Haně Ranušové
- rozhodla
o uzavření smlouvy o nájmu bytu panu Marcelu Másílkovi
- rozhodla
o uzavření smlouvy o nájmu bytu paní Miluši Veselé
- rozhodla
o uzavření smlouvy o nájmu bytu v DPS paní Haně Partlové
- schválila
změnu č. 1 pracovního řádu Městského úřadu Chrastava a organizačních složek města Chrastava ze dne 10. 5. 2007
- vzala na vědomí
oznámení ředitelky ZŠ a MŠ Vítkov o čerpání z rezervního fondu
- schválila
finanční dary pro členy Jednotky Sboru dobrovolných hasičů Chrastava za rok 2015. Výplata darů bude v běžném výplatním termínu Městského úřadu
- schválila
platové výměry ředitelů příspěvkových organizací města
- schválila
umístění sídla spolku Klub českých turistů – odbor 107008 Chrastava v budově města – Společenský klub, Turpišova 407, Chrastava
- schválila
na základě žádosti veřejnoprávní smlouvu HFO/VP/30/2015/SI – o poskytnutí neinvestiční účelové dotace TJ Spartak Chrastava, spolek, Turpišova 292, 463 31 Chrastava, IČ 467 44 657, pro oddíl zápasu

Ze zasedání Rady města Chrastava dne 16. prosince 2015

Rada města na svém zasedání projednala a usnesla se takto:
- schválila
1) zřízení věcného břemene na pozemku par.č. 790/33, v k.ú. Chrastava I, ve prospěch společnosti ČEZ Distribuce, a.s., jímž dojde k zajištění strpění umístění, zřízení a provozování stavby „IP-12-4006308 LB_Střelecký Vrch-kabelová smyčka NN“, vč. návrhu smlouvy o zřízení věcného břemene – služebnosti čj. VB/29/2015
2) zřízení věcného břemene na pozemku par.č. 631/12 v k.ú. Chrastava I, ve prospěch společnosti ČEZ Distribuce, a.s., jímž dojde k zajištění strpění umístění, zřízení a provozování stavby „IP-12-4006308 LB_Střelecký Vrch-kabelová smyčka NN“, vč. návrhu smlouvy o zřízení věcného břemene - služebnosti čj. VB/30/2015 3) zřízení věcného břemene na pozemku par.č. 1464/1 v k.ú. Horní Chrastava, ve prospěch společnosti ČEZ Distribuce, a.s., jímž dojde k zajištění strpění umístění, zřízení a provozování stavby „IP-12-4003092 LB_ H.Chrastava – přípojka NN Poloprutský“, vč. návrhu smlouvy o zřízení věcného břemene - služebnosti čj. VB/31/2015
- schválila
smlouvu o souhlasu s provedením stavby na cizím pozemku čj. RU/39/2015, kterou uzavře město a společnost Wassa s.r.o. pro realizaci stavby „Revitalizace brownfield Chrastava - výrobně skladovací areál WASSA v k.ú. Dolní Chrastava“
- schválila
návrh smlouvy o zřízení a provozu sběrného místa kolektivního systému Ekolamp s: EKOLAMP s.r.o., náměstí I.P.Pavlova 1789/5, 120 00 Praha 2, IČ: 27248801 za účelem zajištění likvidace osvětlovacích zařízení
- schválila
odchylný postup pro výběr uchazeče na dodávku praporu pro SDH Chrastava v souladu s bodem 7.5. Směrnice Rady města Chrastava č. 1/2013 o zadávání veřejných zakázek
RM
1) schválila
odchylný postup pro výběr uchazečů na nájem dopravního prostředku – Multicar zajištění zimní údržby v Chrastavě v souladu s bodem 7.5. Směrnice Rady města Chrastava č. 1/2013 o zadávání veřejných zakázek
2) schválila
návrh dodatku č. 1 ke smlouvě o nájmu dopravního prostředku s pronajímatelem: Technické a stavební služby a.s. v likvidaci, Liberecká 35, 463 31 Chrastava, IČ: 25425706.
RM
1) schválila
hodnocení a zadání akce „Chrastava – dodávka vozidla JSDH Chrastava“ na základě Protokolu o posouzení a hodnocení nabídek, v souladu s § 6 a §12 zákona č. 137/2006 Sb. o veřejných zakázkách, ve znění pozdějších předpisů a se Směrnicí Rady města Chrastava č.1/2013 o zadávání veřejných zakázek a přidělila zakázku prodávajícímu: Progres servis Sibřina, spol. s r. o., Ke Kolodějům 163, 250 84 Sibřina, IČ: 00549142
2) schválila
návrh kupní smlouvy s prodávajícím: Progres servis Sibřina, spol. s r. o., Ke Kolodějům 163, 250 84 Sibřina, IČ: 00549142 na dodávku vozidla v rámci veřejné zakázky „Chrastava – dodávka vozidla JSDH Chrastava“ v případě zajištění finančních prostředků v rozpočtovém provizoriu na rok 2016
- schválila
poskytnutí příspěvku na opravu majitelům poškozených hrobů požárem na městském hřbitově dne 3.11.2015 podle návrhu řešení zpracovaného vedoucím ORM, pověřila vedoucí ORM a HFO zajištěním navrhovaného postupu
- schválila
odpis drobného dlouhodobého hmotného majetku (DDHM), dlouhodobého hmotného majetku (DHM) a majetku vedeného v operativní evidenci
- vzala na vědomí
celkový přehled pohledávek a daňových nedoplatků po lhůtě splatnosti k 30. 11. 2015 (dle části V., čl. 1, bod č. 3 vnitřní směrnice „Zásady při nakládání s pohledávkami“)
- schválila
na základě žádosti darovací smlouvu DR/21/2015 – finanční dar ve výši 5.000,- Kč Občanskému sdružení Chrastavská Víska, spolek, Víska 19, 463 31 Chrastava, IČ 023 30 318 na pořízení vánoční výzdoby v městské části Chrastava – Víska
- schválila
přijetí věcného daru (6 kusů cvičících stolů zn. SlenderYou) na základě darovací smlouvy DR/22/2015 mezi společností ALCATON s.r.o., gen. Svobody 374, 460 14 Liberec, IČ 25005871 a Městem Chrastava

RM vzala na vědomí zápis č. 2015/16 z jednání bytové a sociální komise ze dne 30. 11. 2015
RM rozhodla o uzavření smlouvy o nájmu bytu paní Marii Židlické
RM rozhodla o uzavření smlouvy o nájmu bytu paní Vlastě Jeřábkové
RM rozhodla o uzavření smlouvy o nájmu bytu paní Emilii Berkyové
RM rozhodla o uzavření smlouvy o nájmu bytu panu Václavu Zikmundovi
RM rozhodla o uzavření smlouvy o nájmu bytu panu Miloslavu Pilařovi
RM rozhodla o uzavření smlouvy o nájmu bytu panu Jiřímu Vokounovi
RM rozhodla o uzavření smlouvy o nájmu bytu paní Soně Křovinové
RM schválila odměny ředitelů příspěvkových organizací Města Chrastava za druhé pololetí roku 2015
RM vzala na vědomí
oznámení ředitele ZŠ Chrastava, nám. 1. máje 228, okres Liberec – příspěvková organizace o čerpání rezervního fondu
RM schválila
umístění reklamního poutače f. EU – Grand, Varnsdorf dle žádosti ze dne 2. 12. 2015 za cenu dle platného ceníku, pod podmínkou platného povolení stavebního úřadu
- schválila
dodatek č. 4 - č. smlouvy N/51/2015 ke smlouvě ze dne 1. 4. 2001 ve znění dodatků č.1, č. 2 a č. 3, kterou uzavřelo Město Chrastava a společnost TSS a.s.
- schválila
bezplatný pronájem prostor CVA včetně kuchyně k pořádání 43. ročníku zimního pochodu Chrastavské šlápoty na základě žádosti Klubu českých turistů
- schválila
Smlouvu o poskytování služeb IBM ServiceSuite s IBM Česká republika, spol.sr.o, V Parku 2294/4, Praha 4
- schválila
výpověď a námitku neplatnosti ke dni 31. 12. 2015 „Smlouvy o energetickém poradenství s správě odběrných míst a odběrných zařízení pro spotřebu elektrické energie a zemního plynu“ č. RŮ/17/2014 uzavřenou se společností Energie pod kontrolou, obecně prospěšná společnost, Brněnská 3883/48, 695 01 Hodonín, IČO: 29283272, kterou schválila rada města pod číslem usnesení 2014/13/IX dne 8. srpna 2014
- schválila
oznámení společnosti Energie Pro s.r.o. k Haltýři 686/13, Praha 8 – Troja, 181 00 o nesouhlasu s uzavřením Smlouvy o sdružených dodávkách elektřiny č. 100/1/711, kterou neoprávněně uzavřela společnost Energie pod kontrolou, obecně prospěšná společnost, pro překročení zástupního oprávnění
- schválila
přijetí nabídky na dodávku elektřiny č. 00262871_2015_1 firmy ČEZ Prodej s.r.o, se sídlem Praha 4, Duhová 1/425, 140 53, IČO: 27232433 na období od 1. 1. 2016 do 31. 12. 2016
- vzala na vědomí
informaci starosty města o věci bezplatného právního zastupování města ve sporu s MV ČR o převedení 52 ha pozemků v k.ú. Horní Vítkov do Polska
- schválila podporu ankety „Nejúspěšnější sportovci okresu Liberec“ tentokrát za r. 2015

Okénko starosty *města Chrastavy*

Vážení spoluobčané, dovoluji si Vás pozvat na sto třicátý třetí

VEČER SE STAROSTOU

na téma

BOJ O HRANICI A LES V HORNÍM VÍTKOVĚ.

Vyprávění a diskuse o tom, jak to bylo v roce 1958 při narovnávání státní hranice s Polskem a jak na to měl po 57 letech doplatit 52 hektarový les v Horním Vítkově.

Setkání se koná
v pondělí **18. ledna 2016 od 16:00 hodin v ZŠ a MŠ v Horním Vítkově.**
Těším se na Vaši účast a na zajímavou diskusi. Ing. Michael Canov, starosta

Podpora města při obnově poškozených hrobů na hřbitově

V měsíci listopadu zasáhl chrastavský hřbitov požár. Kromě poškozených tújí bylo poškozeno i několik hrobů (především náhrobní desky). Rada města Chrastava na svém jednání dne 16.12.2015 schválila mimořádnou finanční pomoc při obnově těchto hrobů ve výši 50 %, maximálně však do výše 3 tis. Kč na jedno poškozené hrobové místo. Žadatelé o příspěvek nechť se obrací na ORM MěÚ Chrastava (paní Zuzana Vojtíšková 482 363 862, vojtiskova@chrastava.cz).

Omluva
Současně využívám této příležitosti, abych se jménem Města Chrastava omluvil za to, že k této nešťastné události na takovémto pietním místě vůbec došlo.
V Chrastavě dne 29.12.2015 Ing. Michael Canov, starosta města Chrastava

Pohled na problematiku neoprávněného výlepu plakátů

Ulice, domy, nádraží či telefonní budky - na všech těchto místech nalezneme dnes vrstvy ilegálně vylepených reklam. Podle takového masivního rozšíření by se zdálo, že jde o činnost, která je zcela bez rizik a která přitom inzerentům nepochybně šetří peníze, jež by jinak museli vydávat na legální reklamní plochy. To však není až tak úplně pravda: právní problémy s ilegálním výlepem mohou nečekaně přijít, čímž se řádně prodraží.

V praxi je organizovaný výlep mimo reklamní plochy nejčastěji hodnocen jako přestupek. Pokud by najatí lepiči byli tak aktivní, že by nešetřili ani jízdní řády na zastávkách, dopravní značky či semafory, mohlo by jít o "přestupek na úseku dopravy a na úseku silničního hospodářství, kterého se dopustí ten, kdo úmyslně zničí, poškodí, znečistí nebo neoprávněně odstraní, zamění, pozmění, zakryje, přemístí nebo umístí dopravní značku, návěstidlo, signální nebo návěstní znak, signální nebo návěstní zařízení, informační zařízení pro cestující, vyvěšený jízdní řád, označení zastávky veřejné dopravy nebo jiného dopravního zařízení anebo neoprávněně používá takové zařízení".

I kdyby byli vylepovači řádně instruováni, že se dopravním značkám mají vyhýbat, dopouští přestupku proti veřejnému pořádku a to §47/1h zák. č. 200/1990 – zábor veřejného prostranství, dále § 47/1d zák. č. 200/1990 znečistí veřejné prostranství, veřejně přístupný objekt nebo veřejně prospěšné zařízení, úmyslně zničí, poškodí, znečistí nebo neoprávněně odstraní, zamění, pozmění, zakryje nebo přemístí turistickou značku nebo jiné orientační označení, poškodí nebo neoprávněně zabere veřejné prostranství, veřejně přístupný objekt nebo veřejně prospěšné zařízení, bude pokutován až částkou 50 000 Kč.

Pokud správní orgán zjistí a prokáže, kdo za neoprávněným výlepem plakátů stojí – může pokutovat i reklamní agenturu, resp. jejího majitele, který ke spáchání přestupku dal pokyn.

POZVÁNKA

Město Chrastava Vás srdečně zve na slavnostní otevření

NOVÉ ZUBN ORDINACE

paní MDDr. Hany Ranušové.

Zahájení slavnostního aktu je v pondělí 4. 1. 2016 ve 14:00 hodin, v zubní ordinaci MDDr. Hany Ranušové ve zdravotním středisku.

Bc. Pavel Urban, vedoucí Společenského klubu

Úřad pro zastupování státu ve věcech majetkových – výzva

podle § 65 odst. 3 zákona č. 256/2013 Sb., katastrální zákon, vlastníkům nemovitostí a dalším oprávněným, kteří nejsou označeni v katastru nemovitostí dostatečně určitě

Úřad pro zastupování státu ve věcech majetkových **vyzývá**, podle § 65 odst. 3 zákona č. 256/2013 Sb., katastrální zákon, **vlastníky nemovitostí a další oprávněné osoby**, **kteří nejsou označeni v katastru nemovitostí dostatečně určitě, jak vyžaduje katastrální zákon,** aby se přihlásili ke svému vlastnictví uvedené nemovitosti u místně příslušného pracoviště Úřadu pro zastupování státu ve věcech majetkových.

Seznam nemovitostí, jichž se tato výzva týká, je zveřejněn na webových stránkách Úřadu pro zastupování státu ve věcech majetkových www.uzsvm.cz v sekci „Nabídka majetku“, v části „Nedostatečně určitě identifikovaní vlastníci“.

Úřad pro zastupování státu ve věcech majetkových tímto upozorňuje na skutečnost, že pokud se vlastník nemovité věci nepřihlásí ve lhůtě stanovené v § 1050, odst. 2 zákona č. 89/2012 Sb., občanský zákoník, tj. do 31. 12. 2023, má se za to, že ji opustil. Potom ve smyslu § 1045, odst. 2 tohoto zákona připadne opuštěná nemovitá věc do vlastnictví státu.

INFORMACE PRO VEŘEJNOST

Dne 1. 1. 2014 nabyl účinnosti zákon č. 256/2013 Sb., o katastru nemovitostí (dále jen katastrální zákon), který v § 64 ukládá Českému úřadu zeměměřickému a katastrálnímu předat Úřadu pro zastupování státu ve věcech majetkových (dále jen ÚZSVM) údaje o nemovitostech, u nichž není osoba dosud zapsaná v katastru nemovitostí jako vlastník nebo jiný oprávněný označena dostatečně určitě.

V § 65 katastrálního zákona se ÚZSVM ukládá vést o nemovitostech s nejednoznačným vlastníkem evidenci, tuto evidenci zveřejnit na svých internetových stránkách a údaje předat obecnímu úřadu, na jehož území se nemovitost nachází, s tím, že obecní úřad údaje zveřejní na úřední desce. Dále zákon ukládá ÚZSVM provést v součinnosti s příslušným obecním úřadem šetření k dohledání vlastníka.

Zjistí-li ÚZSVM osobu vlastníka nemovitosti, písemně ho vyzve, aby předložil listiny dokládající jeho vlastnictví příslušnému katastrálnímu úřadu, nebo uplatnil svá vlastnická práva v občanskoprávním řízení. Přihlásí-li se ÚZSVM osoba, která tvrdí, že je vlastníkem nemovitosti, ÚZSVM ji písemně vyzve, aby listiny dokládající její vlastnictví předložila katastrálnímu úřadu, nebo uplatnila svá vlastnická práva v občanskoprávním řízení.

Nepodaří-li se vlastníka zjistit a uběhne-li lhůta podle občanského zákoníku, má se za to, že nemovitost je opuštěná. Toto ustanovení zákona vychází ze skutečnosti, že k vlastnictví takových nemovitostí se dlouhodobě nikdo nehlásí, neplatí z nich daně, nepečuje o ně, a tak lze předpokládat, že tyto osoby nevykonávají vlastnické právo ke svým nemovitostem ve smyslu § 1050 odst. 2 nového občanského zákoníku. Po uplynutí 10 let nevykonávání vlastnického práva se nemovitost považuje za opuštěnou a stává se vlastnictvím státu.

Pokud osoba (fyzická nebo právnická) zjistí, že je vlastníkem nemovitosti uvedené na seznamu zveřejněném na webové adrese www.uzsvm.cz, může se obrátit na místně příslušné odloučené nebo územní pracoviště ÚZSVM, jehož kontaktní údaje nalezne na téže webové adrese. Místně příslušné pracoviště ÚZSVM poradí osobě, která není v katastru nemovitostí dostatečně nebo vůbec uvedena, jak dále podle zákona postupovat.

Seznam nemovitostí zveřejněný webu ÚZSVM je ve formátu „xls“ a obsahuje výhradně údaje, které ÚZSVM obdržel od Českého úřadu zeměměřického a katastrálního podle § 64 zákona č. 256/2013 Sb., o katastru nemovitostí, v platném znění. K prohlížení těchto dat v uvedeném formátu lze využít nejen Microsoft Excel, ale např. aplikaci OpenOffice.org, která je k dispozici bezplatně na adrese http://www.openoffice.cz/stahnout.

Vysvětlivky zkratek použitých v seznamech nemovitostí:

k.ú.	katastrální území
OPSUB	oprávněný subjekt
OPO	oprávněná právnická osoba
OFO	oprávněná fyzická osoba
r.č.	rodné číslo
IČ	identifikační číslo právnické osoby
Podíl čitatel	vlastnický podíl v čitateli
Podíl jmenovatel	vlastnický podíl ve jmenovateli
Právní vztah - název	právo k nemovitosti

Konkrétní údaje najdete na úřední desce Městského úřadu v Chrastavě.

MĚSTO CHRASTAVA, nám. 1. máje 1, 463 31 Chrastava
OZNÁMENÍ O VYHLÁŠENÍ VÝBĚROVÉHO ŘÍZENÍ

Tajemník Městského úřadu Chrastava vyhlašuje výběrové řízení na obsazení pracovního místa:

SOCIÁLNÍ PRACOVNÍK

pečovatelské služby odboru pro záležitosti občanů Městského úřadu Chrastava

Místo výkonu práce: Město Chrastava
Platové zařazení: 9. platová třída (odměňování podle zák. č. 262/2006 Sb., a nař. vl. č. 564/2006 Sb.)
Charakteristika vykonávané činnosti: řešení sociálně právních a sociálně zdravotních problémů uživatelů pomocí odborných metod sociální práce, anamnézy, poradenství; účast na jednání se správními orgány a jinými organizacemi v zájmu uživatelů.

Zákonné předpoklady:
· Dle § 110 zákona č. 108/2006 Sb. - sociální pracovník
Požadavky:
· řidičský průkaz sk. „B“ – aktivní řidič
· praxe ve veřejné správě, orientace v problematice poskytování sociálních služeb a zákonech, které se vztahují k vykonávané činnosti
· dobré komunikační schopnosti, asertivní jednání, samostatnost v rozhodování, zodpovědnost, psychická stabilita i v krizových situacích, schopnost flexibilně a rozvážně jednat v nečekaných situacích
· dobré vyjadřovací schopnosti v ústním i písemném projevu
· znalost práce na PC (Office: zejména Word a Excel na dobré uživatelské úrovni)

Uchazeči předloží písemnou přihlášku, která musí obsahovat tyto náležitosti:
· přesné označení výběrového řízení
· jméno, příjmení a titul uchazeče
· datum a místo narození uchazeče
· státní příslušnost uchazeče
· místo trvalého pobytu uchazeče
· číslo občanského průkazu nebo číslo dokladu o povolení k pobytu, jde-li o cizího státního občana
· datum a podpis uchazeče

Výčet dokladů, které zájemce připojí k přihlášce:
· strukturovaný profesní životopis, ve kterém jsou uvedeny údaje o dosavadních zaměstnáních a odborných znalostech a dovednostech týkajících se shora uvedených činností
· výpis z evidence Rejstříku trestů ne starší než 3 měsíce
· ověřená kopie dokladů o nejvyšším dosaženém vzdělání

Pracovní poměr: na dobu neurčitou
Předpokládaný termín nástupu: dle dohody
Lhůta pro podání přihlášky: do 31. ledna 2016
Způsob podání přihlášky: písemně nebo osobně na adresu: Město Chrastava, tajemník MěÚ,
nám. 1. máje 1, 463 31 Chrastava,
telefon: 485 143 085, 482 363 811
Další informace podá Hana Urbanová, vedoucí odboru pro záležitosti občanů Městského úřadu Chrastava, tel. 482 363 825, 607 738 350, e-mail: urbanova@chrastava.cz
e-mail: chvala@chrastava.cz;

Obálku označte textem:
Výběrové řízení – sociální pracovník

Tajemník Městského úřadu Chrastava vyhlašuje VEŘEJNOU VÝZVU na obsazení pracovního místa NA DOBU URČITOU:

PRACOVNÍK V SOCIÁLNÍCH SLUŽBÁCH

pečovatelské služby odboru pro záležitosti Městského úřadu Chrastava

Místo výkonu práce: Město Chrastava
Platové zařazení: 5. platová třída (odměňování podle zák. č. 262/2006 Sb., a nař. vl. č. 564/2006 Sb.)
Charakteristika vykonávané činnosti: pomoc při osobní hygieně a oblékaní, manipulace s přístroji, pomůckami, prádlem, udržování čistoty a osobní hygieny, rozvoz stravy, zajišťování nákupů klientů pečovatelské služby.
Zákonné předpoklady:
· Dle § 116 zákona č. 108/2006 Sb. - pracovník v sociálních službách
Požadavky:
· řidičský průkaz sk. „B“ – aktivní řidič
· orientace v problematice poskytování sociálních služeb a vykonávaných činnostech
· dobré komunikační schopnosti, asertivní jednání, samostatnost v rozhodování, zodpovědnost, psychická stabilita i v krizových situacích, schopnost flexibilně a rozvážně jednat v nečekaných situacích
· dobré vyjadřovací schopnosti
· znalost práce na PC (Office: zejména Word a Excel na uživatelské úrovni)

Uchazeči předloží písemnou přihlášku, která musí obsahovat tyto náležitosti:
· přesné označení výběrového řízení
· jméno, příjmení a titul uchazeče
· datum a místo narození uchazeče
· státní příslušnost uchazeče
· místo trvalého pobytu uchazeče
· číslo občanského průkazu nebo číslo dokladu o povolení k pobytu, jde-li o cizího státního občana
· datum a podpis uchazeče

Výčet dokladů, které zájemce připojí k přihlášce:
· strukturovaný profesní životopis, ve kterém jsou uvedeny údaje o dosavadních zaměstnáních a odborných znalostech a dovednostech týkajících se shora uvedených činností
· výpis z evidence Rejstříku trestů ne starší než 3 měsíce
· ověřená kopie dokladů o nejvyšším dosaženém vzdělání

Pracovní poměr: NA DOBU URČITOU do doby obsazení místa sociální pracovnice
Předpokládaný termín nástupu: dle dohody
Lhůta pro podání přihlášky: do 31. ledna 2016
Způsob podání přihlášky: písemně nebo osobně na adresu: Město Chrastava, tajemník MěÚ,
nám. 1. máje 1, 463 31 Chrastava, telefon: 485 143 085, 482 363 811
Další informace podá Hana Urbanová, vedoucí odboru pro záležitosti občanů Městského úřadu Chrastava,
tel. 482 363 825, 607 738 350,
e-mail: urbanova@chrastava.cz , chvala@chrastava.cz;
Obálku označte textem:
Výběrové řízení – pracovník v sociálních službách

Z deníku Městské policie Chrastava listopad 2015

VÝKON SLUŽBY V CHRASTAVĚ

- dohled nad dodržováním nočního klidu a veřejného pořádku v celém katastru města Chrastava
- dohled nad dopravní situací v centru města a okolí města – místní, obecná a přechodná úprava silničního provozu
- kontroly okraj.částí města – Vítkov a býv.statek tzv. pětistovka, Vysoká, Víska, Kolonka, Andělská Hora, Barandov
- zjišťování a nahlašování zjištěných závad na komunikacích, majetku města, soukromém majetku apod.
- monitoring nepovolených (tzv.černých) skládek v katastru města
- dohled nad dodržováním vyhlášek a nařízení města
- kontroly okrajových částí – hřbitov, přehrada, vodojemy, parky, školky, školy, transbordér, kostel, pomníky, koupaliště, sídliště Střelecký Vrch, okály, okolí rybníků na Střeleckém Vrchu, podchod pod silnicí 1/13, sídliště v ul.Andělohorská, sv. Ján, namátkové kontroly vysílače na Ovčí hoře
- kontroly v centru města – tržnice, okolí TJ Spartaku (kotelna, skatepark), hřiště, bývalá kotelna za Kovákem, okolí nefunkční ubytovny Kovák, betonka, podloubí na náměstí, autobusové zastávky, autobusové nádraží, vlakové zastávky, vlakové nádraží, náměstí - parkovací hodiny, vyhláška o požívání alkoholických nápojů na vymezených veřejných prostranstvích, dům azylového typu, Eichstattská cesta, školní jídelna, škola, společenský klub,
- kontroly krytých vlakových i autobusových zastávek zaměřené na dodržování zákazu kouření
- instalace fotopastí do problematických míst v katastru města
- spolupráce s SDH Chrastava – požáry, nehody,
- spolupráce se zdravotní dopravní službou KNL – pomoc při nakládání pacientů
- spolupráce s mysliveckým sdružením – likvidace uhynulé divoké zvěře

VÝKON SLUŽBY VE STRÁŽI NAD NISOU

- dohled nad dodržováním nočního klidu a veřejného pořádku v celém katastru obce Stráž nad Nisou
- dohled nad dopravní situací v centru města a okolí města – místní, obecná a přechodná úprava silničního provozu
- zjišťování a nahlašování zjištěných závad na komunikacích, majetku obce, soukromém majetku apod.
- monitoring nepovolených (tzv. černých) skládek v katastru obce
- dohled nad dodržováním vyhlášek a nařízení obce
- kontroly okrajových částí obce: Svárov, Bělidlo, Zlatý kopec
- kontroly v centru obce – hřbitov, kostel, škola, školka, dětské hřiště, obecní úřad

Ostatní činnost

- zjištěn neoprávněný výlep plakátu na katastru Chrastava, postoupeno správnímu orgánu
- požár na městském hřbitově, přivolán HZS Liberec
- řešení nočního klidu
- místní šetření ohledně podezření z týrání zvířete společně s MVDr. Tvrzníkovou
- odvoz tří zvířat do útulku v Krásném Lese, nález tří uhynulých zvířat a zajištění jejich likvidace

Spolupráce s OO PČR

- spolupráce při nahlášeném vloupání ve Stráži nad Nisou
- spolupráce při nálezu utonulého muže
- v nočních hodinách opakované kontroly Besip.

Kultura *Společenský klub / kino / akce*

Vánoční tvoření Dámského klubu

Jelikož letos první advent připadl na poslední neděli v listopadu sešel se Dámský klub v tomto měsíci dvakrát. Vánoční tvoření propuklo ve čtvrtek 26.11.2015 opět v Centru volnočasových aktivit a opět pod taktovkou Zdeny Zahradníkové, která pro nás připravila mnoho materiálu na zdobení věnců, svícnů a květináčků. Nejprve jsme zkoušely různé barevné kombinace a poté začalo samotné tvoření.
Vyrobené adventní věnce a ostatní výrobky jsme si s láskou odnášely domů. Udělaly radost nejen nám, ale i našim blízkým, pro které jsme také tvořily. Jitka Marxová

Mikulášská nadílka a rozsvícení vánočního stromu

Stalo se již tradicí, že Chrastavu navštěvuje každoročně Mikuláš s anděly a čertem. I letos tomu tak bylo, ale tentokrát již 4. 12. 2015. Mikuláš nejen, že hodným dětem rozdává balíčky za básničku nebo písničku, ale má i další velmi zodpovědný úkol. A tím je rozsvícení vánočního stromu. Zaplněné náměstí po 17. hodině začalo sborově odpočítávat a nazdobený přírodní strom se rozsvítil. Nově nádherně nasvícené náměstí umocňovalo vánoční atmosféru, i když sníh ještě nenapadl. Za zvuků koled, které zazpívaly členky pevěckého sboru Jiřičky s doprovodem kapely Bohemia Universal Band se návštěvníci mohli občerstvit, zahřát svařákem nebo čajem, zakoupit různé dobroty ve stáncích nebo přispět na útulek pro psy AzylPes. Děti si mohly ve vyhřívaném stanu vyrobit vánoční ozdobu a ihned ji zavěsit na chrastavský vánoční strom nebo si nafouknout balónek od Pojišťovny Generali, která se stala sponzorem akce. Mediálním partnerem bylo Radio Contact Liberec. Celou akci moderoval David Jelínek. Mikuláš s anděly, ale i čert měli sice plno práce, nakonec však anděl Mikuláše ujistil, že v Chrastavě máme hodné děti. Tak ať jim to „nezlobení“ vydrží po celý rok. Jitka Marxová

Liga proti nevěře

Poslední listopadový den patřily prostory chrastavského kina pražskému divadlu. Tentokrát nás navštívili herci Divadla U hasičů s komedií s detektivní zápletkou
„Liga proti nevěře“. Oblíbená hra, která se hraje již mnoho let, vzešla z pera Zdeňka Podskalského a režíroval ji Biser A. Arichtev. Nikde ale nenajdete její anotaci, protože by se tím prozradila zápletka představení. V typickém mileneckém trojúhelníku se spoustou komických situací nás pobavili Michaela Kuklová, Veronika Nová a Ivo Šmoldas.

Žena a její milenec, který je jednou pod stolem, jednou ve skříni, prý vracející se manžel, najednou cizí žena v pokoji hledající pro změnu svého manžela a zápletky začínají. Je to ten původní milenec nebo není? Manžel je v koupelně, ale mrtvý ve vaně. Jak se dá utéci ze třetího patra? Dá se přelézt přes zahradní zeď, aniž by si nikdo ničeho nevšiml? Vejde se člověk do krbu? Dá se vůbec vraždit žehlicím prknem? A nezbláznili se tak nějak všichni náhodou?

Kdo toto představení navštívil, již ví zda ano či ne. Jitka Marxová

Vánoční akademie hudební školy Chrastava

Jako každý rok se i v prosinci roku 2015 uskutečnila Vánoční Akademie žáků Chrastavské hudební školy. Ve středu 16.12. 2015 v 17 hodin byla akademie zahájena. Prvním příjemným překvapením byla návštěvnost, sál CVA byl zcela zaplněn rodiči, příbuznými a kamarády účinkujících. První vystupovali již tradičně ti nejmladší žáci a program zahájili hraním vánočních koled. Následovala vystoupení dalších žáků klavírního a kytarového oddělení a nově zahráli a zazpívali i žáci nových lektorů naší hudební školy, p.Kotlára a pí.Pokatilové.
V průběhu večera mimo vánočních koled zazněly i písničky z pohádek a skladby zaměřené na vánoční čas a atmosféru.
Druhým příjemným překvapením byla snaha a velmi pěkné výkony účinkujících žáků, ono není vůbec jednoduché vystupovat před tolika lidmi, překonat trému a zahrát skladbu, písničku nebo koledu co nejlépe. Potlesk přítomných diváků byl pro všechny účinkující tou největší odměnou za píli a předvedený výkon.
Přibližně v 18 hodin zazněly poslední tony a po závěrečném potlesku byla Vánoční Akademie roku 2015 ukončena.
Poděkování patří všem učínkujícím žákům a také jejich lektorům: Jitce Fiedlerové, Ludmile Pokatilové, Heleně Kačenové, Miroslavu Kotlárovi, Ondřeji Koutovi a Františku Boudovi.
Další vystoupení čeká žáky hudební školy 16.dubna 2016, kdy se uskuteční již třetí Jarní koncert, kde budou vystupovat také

Chrastavské Jiřičky pod vedením paní Kolmanové a paní Henzlové.
A do nového roku přeji všem hodně zdraví a spokojenosti a hezkých hudebních zážitků při dalších akcích naší hudební školy.

František Bouda

Benefiční adventní koncert v kostele sv. Vavřince v Chrastavě

V neděli 13. 12. 2015 se konal v kostele svatého Vavřince v Chrastavě již třetí benefiční adventní koncert. Velká návštěvnost ukázala, že se najde opravdu dost lidí, kteří cítí potřebu se v adventní době zastavit a duchovně se občerstvit. Vybraný repertoár skladeb a zajímavé průvodní slovo P. Radka Vašinka k tomu bylo výbornou příležitostí.
Na úvod zazněl ztemnělým kostelem osvíceným jen světlem svící starý portugalský hymnus Adeste fideles. Zpěváci z Divadla F. X. Šaldy a jejich hosté (Šárka Venclová, Jitka Gschwentnerová, Jana Brožová-Dufková, Jaroslav Smola, Jiří Černý a Jaroslav Patočka, na varhany a cembalo hrál Vladimír Kořán a na housle Lenka Nová) si pro nás připravili bohatý program složený z adventních a vánočních skladeb. Výběr z České mariánské muziky od Adama Michny z Otradovic, několik zhudebnění Ave Maria a další. Do programu byly zařazeny také pastorely a ukázka z České mše vánoční od Jana Jakuba Ryby, jehož významné jubileum letos slavíme (250 let od jeho narození, 200 let od jeho úmrtí). Na závěr koncertu byly vybrány tři části z oratoria Magnificat od J. S. Bacha.
Po skončení koncertu bylo pro posluchače i účinkující připraveno teplé občerstvení a stánek s drobnými vánočními výrobky. Výtěžek koncertu byl určen pro Domov svatého Vavřince v Chrastavě a bude použit k pořízení bezkontaktního teploměru a nákupu šatní skříně pro klienty domova. Výtěžek koncertu činil 9440,- Kč. Ráda bych touto cestou poděkovala všem štědrým dárcům, kteří přispěli, a představitelům Města Chrastavy, kteří se podíleli na zajištění koncertu a náš charitní domov dlouhodobě podporují. Poděkovat bych také chtěla všem účinkujícím a divákům, kteří v hojném počtu přišli a vytvořili opravdu vřelou atmosféru, kterou jsme si všichni užili.

Věra Smolová,
Domov sv. Vavřince v Chrastavě

Vánoční zájezd do Prahy se vydařil

Plni dojmů jsme se v sobotu 12.12.2015 vraceli ze zájezdu z Prahy. I když počasí bylo spíše jarní, čekala nás vánočně nazdobená a nasvětlená Praha, vánoční trhy na několika místech, voňavý svařák a znějící koledy ze všech koutů.
Od 18.00 hodin nás čekal kulturní zážitek v podobě návštěvy Divadla Studio DVA. Jedná se o metropolitní scénu přímo na Václavském náměstí v Paláci Fénix. Byla to již naše druhá návštěva tohoto divadla. Tentokrát jsme se těšili na představení Děvčátko na motivy pohádky Hanse Christiana Andersena. Děvčátku pocházející z velmi chudé rodiny, kde otec přišel o práci a maminka, která celé dny jen šije, zemře babička. Otec ukradne balíček sirek a přikáže Lucii je prodat. Děvčátko touží na Štědrý den se dostat na druhý břeh zamrzající Temže a sirky prodat tam a zažít tak krásné Vánoce s rodiči v teple. Jak nakonec příběh děvčátka Lucie skončil, nebudeme prozrazovat, ale vánoční muzikál s živým orchestrem a výpravná scéna nás přenesla škrtnutím zápalky do kouzelného světa přání.
Další divadelní zájezd chystá Společenský klub na březen 2016.

Jitka Marxová

SPOLEČENSKÝ KLUB CHRASTAVA

LEDEN 2016

Úterý 12. 17 hodin CVA

VIDEOGLOBUS

KURDISTÁN

Přednáší: Radka Tkáčiková, vstupné: 35,-Kč

Čtvrtek 14. 10 hodin KINO

POHÁDKY ZE MLÝNA

Pohádka pro děti. Vstupné: 20,-Kč

Pátek 15. 17 hodin CVA

HEDVÁBNÉ VYRÁBĚNÍ

pod vedením Jany Eichlerové.

Pondělí 18. 19 hodin KINO

VEČER S RADIMEM UZLEM A OLDŘICHEM NAVRÁTILEM

Předprodej v infocentru nebo na www.evstupenka.cz, vstupné: 180,-Kč

Neděle 24. 15 h. CVA

DĚTSKÝ KARNEVAL

Zábavné odpoledne plné masek, odměn, písniček a soutěží. Pro každou masku odměna. Už podruhé se na vás těší Tomáš Barták a hudební divadlo Hnedle Vedle.

Úterý 26. 17 hodin CVA

VIDEOGLOBUS

TUVA

Přednáší: Tomáš Kubeš, vstupné: 35,-Kč

Galerie

Jizerské a Lužické hory

FOTOGRAFIE / Roman Grebeníček

DIGITÁLNÍ MĚSTSKÉ KINO CHRASTAVA

PROGRAM KINA

LEDEN 2016

Změna programu vyhrazena! Rezervace vstupenek: http://evstupenka.cz

Pátek **8. ledna** v 16:15 hodin – HRAJEME PRO DĚTI
KYKY RYKA A PÁR VAJEC – Mexiko/USA – český dabing – animovaný – 98 min
Ryky se narodil jako zakrslé kuře. Ale, když chce zlý rančer zničit jeho domov a rodinu, tak se musí z plachého mladého kuřete stát odvážným kohoutem. On a jeho přátelé se spojí a prožijí velké dobrodružství, kde se ukáže, že velké činy mohou udělat i ti malincí. Vstupné: 100 Kč

Pátek **8. ledna** v 18:00 hodin
BOD ZLOMU (POINT BREAK) – USA –české titulky – thriller – 115 min
Volným pádem a bez jištění míří do kin Bod zlomu, akční adrenalinový thriller, jehož hrdinové jedou v každém momentu na plné obrátky a na doraz. Vysoko, hluboko, rychle, zběsile nebo vzhůru nohama provádí neznámá skupina své šílené loupeže a ve stejném stylu musí probíhat i pátrání po nich. Kdo první narazí na limity svých možností? Kdo první najde svůj Bod zlomu? Zločin nebo spravedlnost? Vstupné: 110 Kč

Pátek **8. ledna** ve 20:00 hodin
ZBRUSU NOVÝ ZÁKON - LUX / FR / BEL – české titulky – komedie – 115 minut
Bůh existuje. Žije v Bruselu. A je to pěkně nesnesitelný morous, který nosí ponožky do pantoflí a celé dny tráví vymýšlením absurdních zákonů a znepříjemňuje lidem život. Je to trochu jiný příběh, protože tenhle Bůh má kromě syna Ježíše ještě manželku a malou dceru, která ho nemůže vystát a jednoho dne pošle na truc všem lidem na světě SMS s datem jejich smrti. Co se asi stane, když se někdo dozví, že mu do konce života zbývá měsíc, nebo naopak 62 let? V České republice velmi oblíbený Jaco van Dormael (Pan Nikdo) přichází s komedií postavenou na skvělém scénáři, která pracuje jak s poetickými a vizuálně uhrančivými pasážemi, tak chytrou situační komikou.
Vstupné: 100 Kč, v předprodeji IC Chrastava – 80 Kč

Pondělí **11. ledna** v 17:00 hodin
Příběh o silném přátelství chlapce a orla.
KRÁLOVÉ HOR – Rakousko – český dabing – rodinný – 97 minut
Králové hor je příběh o naději a přátelství. Film se natáčel 8 let bez použití triků a zvláštních efektů. Španělský režisér Gerardo Olivares získal bohaté zkušenosti s natáčením se zvířaty již při svém předchozím snímku Mezi vlky (Entrelobos, 2011). Tam také objevil talent mladého Manuela Camacho, kterého obsadil do role Lucase. Stárnoucí herecká legenda Jean Reno jako Danzer stále neztrácí nic ze svého charismatu a hereckého umění, které diváci tolik milují.
Vstupné: 100 Kč, v předprodeji IC Chrastava – 80 Kč

Pondělí **11. ledna** v 19:00 hodin
ZKÁZA KRÁSOU –ČR – dokument – 90 minut
Lída Baarová. Herečka, pro kterou byla její krása největším darem i prokletím zároveň. Mladá a atraktivní dívka se rychle stala největší československou filmovou hvězdou a dokázala si podmanit i nejobávanější muže své doby. Vztah s ministrem říšské propagandy Josephem Goebbelsem z ní však obratem učinil národního nepřítele a symbol kolaborantství. Dokumentaristka Helena Třeštíková se s Baarovou setkala v jejím zahraničním exilu. Na sklonku hereččina života natočila otevřenou zpověď kdysi milované a následně zatracované hvězdy na pozadí unikátních materiálů z několika evropských filmových archivů i ukázek slavných rolí Lídy Baarové. Příběh sebedestruktivní lovestory s proporcemi antické tragédie je fatálně spjat s evropskými dějinami a ukazuje mimořádně upřímný portrét ženy, jež na vrcholu kariéry ležel svět u nohou. O to monumentálnější byl pak její pád do zapomnění a samoty.
Vstupné: 80 Kč

Pátek **15. ledna** v 17:00 hodin – HRAJEME PRO DĚTI
Fantastická cesta někdy začíná jedním malým skokem
ŽABÁK RIBIT - USA/Malajsie – český dabing – 88 minut
Co se stane, když žabák nesnáší vodu a už vůbec nemá rád poskakování po lese? Pak tu máme pořádně zmateného obojživelníka s krizí identity. A přesně takový je žabák jménem Ribit.
Vstupné: 110 Kč, děti do 15 let – 90 Kč

Pátek **15. ledna** v 19:00 hodin
OSM HROZNÝCH – USA – české titulky – western – 182 minuty – mládeži do 15 let nepřístupno
Několik let po občanské válce se zasněženými kopci Wyomingu řítí dostavník. Veze se v něm John Ruth (Kurt Russell), lovec lidí, známý také jako „Kat", a Daisy Domergueová (Jennifer Jason Leigh). Jeho čeká odměna, vypsaná na její hlavu, ji soud a oprátka. Po cestě potkají dva muže – majora Marquise Warrena (Samuel L. Jackson), bývalého vojáka, ze kterého se také stal obávaný lovec lidí a Chrise Mannixe (Walton Goggins), jižanského odpadlíka, který o sobě tvrdí, že je novým šerifem ve městě, kam mají všichni namířeno. Když jim silná vichřice zabrání pokračovat v cestě, rozhodnou se hledat útočiště v dřevěnici u Minnie, která je oblíbenou zastávkou dostavníků. Ve dveřích je však nevítá majitelka, ale několik cizinců, kteří se rozhodně netváří přívětivě. Nad horským průsmykem zuří sněhová bouře a osm pocestných začíná tušit, že se do města asi nedostanou... Vstupné: 120 Kč

Pátek **22. ledna** v 17:00 hodin – HRAJEME PRO DĚTI
LEDOVÁ SEZÓNA – USA – český dabing – animovaná komedie – 86 minut
V animované komedii Ledová sezóna se lední medvěd Norm vydává ze svého severního pólu do města, které nikdy nespí. Do New Yorku.
V jeho týmu jsou tři nezničitelní arktičtí lumíci a společně musí zajistit svému zasněženému domovu klid od civilizace. A užít si taky trochu legrace, když už jsou jednou ve městě... slavný New York teď čeká opravdová Ledová sezóna. Vstupné: 110 Kč

Pátek **22. ledna** v 19:00 hodin
Hudební film s písněmi ze slavného muzikálu Starci na chmelu.
MUZIKÁL ANEB CESTY KE ŠTĚSTÍ – ČR – hudební – 85 minut
Muzikál aneb cesty ke štěstí je hudební film o dnešních mladých lidech a jejich životech – o touze po úspěchu, kamarádství, rivalitě, odvaze. A ano, také o lásce.
Ve filmu jsou použity původní písně Starců na chmelu. V hlavních rolích uvidíme Vicu Kerekes, Romana Vojtka, Martina Písařík, Jiřího Korna, Adama Mišíka, Vladimír Polívku a další. Film doplní nové verze písní a hudba od Petra Maláska, pro kterého není srdcovější záležitost, než filmový muzikál Starci na chmelu. Původní hudbu k němu napsal právě jeho otec. Režie se ujala Slobodanka Radun.
Vstupné: 110 Kč, v předprodeji IC Chrastava – 80 Kč

Pátek **29. ledna** v 16:00 hodin a v 18:00 hodin – HRAJEME PRO DĚTI
ALVIN A CHIPMUNKOVÉ: Čiperná jízda – USA – český dabing – animovaná komedie – 92 minuty
Rychle a chlupatě... Vstupné: 125 Kč, děti do 15 let – 100 Kč

Pátek **29. ledna** ve 20:00 hodin
Příběh ženy, která milovala Ďábla
LÍDA BAAROVÁ – ČR – životopisný/historický – 110 minut
Česká herečka Lída Baarová je v roce 1934 pozvána do berlínských filmových ateliérů Babelsberg, považovaných za evropský Hollywood. Po počátečních potížích nakonec okouzlí i davy fanoušků v celém Německu. Tisk ji vynese na titulní strany jako jednu z nejkrásnějších žen Evropy. Užívá si slávy i náklonnosti Gustava Fröhlicha, tehdejšího idolu všech německých žen. Ten je nejen jejím partnerem před kamerou, ale stane se i jejím milencem. Obdiv neskrývá ani sám Hitler, který po návštěvě ateliérů Baarovou pozve k soukromé audienci na Říšském kancléřství. Hvězda Baarové strmě stoupá. Vstupné: 120 Kč

Pozvání na lednové akce

videoglobus...

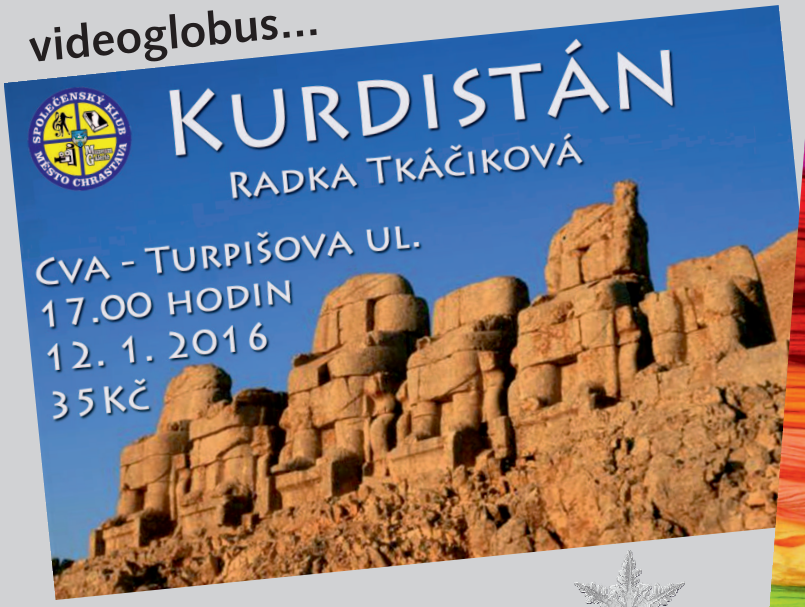

pro děti...

videoglobus...

vernisáž výstavy v galerii...

NA SLOVÍČKO, PÁNOVÉ .....

Nový zábavný pořad předního českého sexuologa
MUDr. Radima Uzla a slavného herce Oldřicha Navrátila.

V městském kině v Chrastavě v pondělí 18. ledna od 19.00 hodin. Cena vstupenky 180 Kč

Radim Uzel

Oldřich Navrátil

Předprodej **od 14. 12. 2015** v Infocentru nebo na www.evstupenka.cz

Město Chrastava Vás srdečně zve na

11. MĚSTSKÝ PLES

V PÁTEK 19. ÚNORA OD 20.00 HODIN
VE ŠKOLNÍ JÍDELNĚ V TURPIŠOVĚ ULICI

Hraje kapela SEPTIMA

Vstupné: 150 Kč a 200 Kč

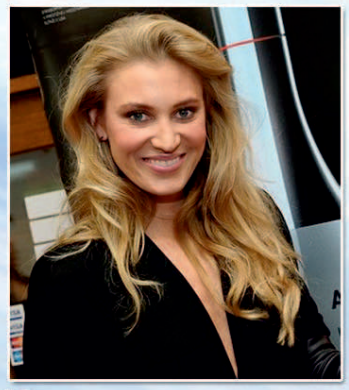

Exklusivní módní přehlídka ag.
REAS AGENCY a MISS Kateřiny Průšové

Předprodej v Infocentru na náměstí 1. máje od 7.12.2015

Sport *informace sportovních klubů*

RÖBISCH CUP - 2. ročník fotbalového turnaje mladší přípravky

Zdravím všechny naše příznivce!
13. prosince 2015 se uskutečnil v tělocvičně v Chrastavě již 2. ročník Röbisch cupu. Tentokrát poměřili své síly borci mladší přípravky, a to z týmů Hrádku nad Nisou, Bílého Kostela nad Nisou, Frýdlantu, Doubí Liberec a Chrastavy (2 skupiny). Všichni hráči předváděli ohromně bojovné výkony plné krásných fotbalových akcí. Pro některé to byla úplně první turnajová zkušenost. Hrálo se v duchu fair play a nikdo se nezranil. S výkony našich svěřenců jsme byli víceméně spokojení, ale budeme se snažit, abychom byli ještě lepší. Našemu prvnímu týmu nepřálo štěstí, a z důvodu několika remíz se kluci umístili na pátém místě. Naopak druhému týmu k jejich výkonům štěstí přálo a díky lepšímu skóre se umístil na prvním místě. Opakovaně musíme konstatovat, že nám mladší chlapci ukázali, že v nich vyrůstá zdatná záloha za tak úspěšná mužstva dospělých.

Velké poděkování patří Davidu Röbischovi a jeho firmě Röbisch Autoslužby, který nám turnaj finančně zajistil. Věříme, že to nebylo naposledy a Röbisch cup bude ve sportovním kalendáři Chrastavy uveden i v příštím roce. Dále bychom chtěli moc poděkovat Pepovi Adámkovi za perfektní přípravu a organizaci celého turnaje, Elišce Adámkové, Martinovi Adámkovi a Lucce Kleinhamplové za pomoc s občerstvením a Monice Marečkové za pěkné fotografie. Zároveň děkujeme všem rodičům za skvělou atmosféru. Více fotografií z turnaje naleznete na webu: www.fotbalchrastava.cz.

Zprávy z kolové

ŽÁCI
Dne 19. září 2015 se uskutečnilo u nás v Chrastavě za účasti sedmi družstev finále Mistrovství České republiky žáků. Že se v tomto finále neztratila ani naše dvojice žáků Horna Lukáš – Pospíšil Lukáš, svědčí umístění na velmi dobrém 5. místě. Mistrem České republiky se stal Sokol Zlín 1.

V sobotu 17. října 2015 bylo zahájeno rovněž u nás v Chrastavě 1. kolo Českého poháru žáků za účasti 11 dvojic. Naše dvojice Pospíšil Lukáš – Goral Oto obsadila 2. místo, druhá dvojice Málek Petr - Rožec Matěj získala 5. místo a třetí dvojice Tuček Miroslav – Zubr Filip obsadila místo deváté. Vzhledem k tomu, že Český pohár představuje celkem devět turnajů, myslím, že jsme soutěž zahájili velmi dobře.

Hned den na to –18. října 2015, proběhlo v Liberci 2. kolo ČP žáků rovněž za účasti 11 družstev. Dvojice Pospíšil Lukáš – Goral Oto získala opět 2. místo, žáci Málek Petr – Rožec Matěj získali po skvělém výkonu 3. místo a třetí dvojice Tuček Miroslav – Zubr František obsadila místo 8. Vítězi obou těchto turnajů se stali žáci jednoty Milo Olomouc 1.

O týden později, 25. října 2015, proběhlo 3. kolo Českého poháru v Přerově. Tam jsme získali opět druhé místo zásluhou dvojice Pospíšil Lukáš – Goral Oto a dvojice Málek Petr a Rožec Matěj byli sedmí. 1. místo opět obsadili žáci z Milo Olomouc.

4. kolo Českého poháru se uskutečnilo v Chodově a tady dvojice Pospíšil Lukáš a Goral Oto získala opět krásné 2. místo a neméně dobré 3. místo obsadila dvojice Málek Petr – Rožec Matěj.

V moravské Svitávce se pak konalo 5. kolo ČP a v tomto turnaji zabodovala dvojice Málek Petr – Rožec Matěj, kteří získali 2. místo, pak Goral Oto – Zubr Filip obsadili 7. místo a na 11. místě Pospíšil Lukáš – Tuček Miroslav.

Když shrnu podzimní turnaje Českého poháru, výsledky máme velmi dobré a máme dobře nakročeno do finále Českého poháru v roce 2016.

JUNIOŘI
Podzimní turnaj juniorů, který byl kvalifikační, připadl letos na 3. října. Chrastavská dvojice Hradecký Ondřej – Dušek Pavel obsadila z celkem dvanácti mužstev 9. místo. O den později proběhl tento turnaj v Liberci, tady bojovaly naše dvě dvojice, Hradecký Ondřej a Horna Lukáš se umístili na 6. místě a dvojice Dušek Pavel a Vencl Ondřej obsadila místo desáté.

Ve středu 2. prosince 2015 proběhlo Mistrovství Libereckého kraje Juniorů se soupeřem Lokomotiva Liberec. Naše dvojice získaly první (Hradecký Ondřej – Horna Lukáš), druhé (Dušek Pavel – Vencl Ondřej) i třetí místo (Goral Oto – Tuček Miroslav).

MUŽI
V sobotu 3. října 2015 jsme se zúčastnili Libereckého podzimního turnaje mužů Elite. Z celkem osmi mužstev skončila naše dvojice Fadrhonc Daniel – Košlík Vítězslav na 6. místě.

O den později – v neděli, jsme byli pořadateli mezinárodního turnaje mužů Elite. Ze startujících 10 dvojic – z toho dvě dvojice ze SRN (Nieder-Seifersdorf a Leutersdorf) získala naše dvojice mužů Fadrhonc Daniel a Fadrhonc Michal 2. místo, dvojice Brodský Tomáš – Mácha Petr pak místo šesté.

V sobotu 5. prosince se naši muži zúčastnili Vánočního turnaje v Plzni, kde taktéž byli soupeři i ze SRN a z celkem devíti zúčastněných mužstev naši obsadili 5. místo Fadrhonc Daniel – Brodský Tomáš).

V pátek 11. prosince proběhlo v naší

tělocvičně 1. kolo Českého poháru Elite, 1. místo obsadila dvojice Fadrhonc Daniel – Brodský Tomáš a tím postoupila do semifinále Českého poháru. Další dvojice Mácha Petr – Matuškovič Pavel získala 3. místo a Fadrhonc Michal – Košlík Vítězslav 5. místo.

Jak vidno, sezónu jsme zahájili velmi dobře, úspěchy jsou vcelku slušné, a tak děkuji všem hráčům za dobrou reprezentaci našeho oddílu i našeho města a závěrem přeji všem po krásných vánočních svátcích i šťastný nový rok 2016 a našim hráčům hodně úspěchů v kolové.

Ladislav Celler, vedoucí oddílu

Klub českých turistů společně se Společenským klubem Chrastava vás srdečně zve na 43. ročník zimní turistický pochod okolím Chrastavy

CHRASTAVSKÉ ŠLÁPOTY

Sobota 9. ledna 2016

Start od 7:30 hod v CVA

Trasy 7, 10, 15 a 20 km

Další aktuální informace najdete na www.chrastava.cz

POPIS TRATÍ

VŠECHNY TRASY OD STARTU PO ZELENÉ ZNAČCE NA NÁMĚSTÍ, DÁLE KOLEM FÜHRICHOVA DOMU SMĚR HORNÍ CHRASTAVA, VÍSKA.
TRASA **7 KM** NA KRAJI VÍSKY ODBOČÍ VLEVO (PK) KOLEM VÍSECKÉHO RYBNÍKA DO NOVÉ VSI, (U STATKU KONTROLA (K1) A OBČERSTVENÍ), ZDE VLEVO SMĚR CHRASTAVA DO CÍLE.
OSTATNÍ TRASY POKRAČUJÍ DO BEDŘICHOVSKÉHO LESA, (PK) NA ROZCESTÍ TRASA **10 KM** POKRAČUJE LESEM PO ZELENÉ (TZ) NA KONEC LESA. ZDE STOUPÁ VLEVO PO VLASTNÍM ZNAČENÍ (VZ) SMĚR SESUTÝ KÁMEN A DÁLE KLESÁ K VÍSECKÉMU RYBNÍKU A DO NOVÉ VSI, (U STATKU KONTROLA (K1) A OBČERSTVENÍ), ZDE VLEVO SMĚR CHRASTAVA DO CÍLE.
TRASY **15 A 20 KM** NA ROZCESTÍ V BEDŘICHOVSKÉM LESE ODBOČÍ VPRAVO PO ŽLUTÉ (TZ) SMĚR MACHNÍN, ŽELEZNIČNÍ ZASTÁVKA MACHNÍN – HRAD.
PO SESTUPU K LANOVÉ LÁVCE TRANSBORDÉR NA MODROU (TZ), (KONTROLA (K2) A OBČERSTVENÍ), POKRAČUJÍ K ŽELEZNIČNÍ ZASTÁVCE ANDĚLSKÁ HORA, DÁLE PŘES TRAŤ ŠIKMO VZHŮRU KE KOSTELU A DÁLE PO MÍSTNÍM ZNAČENÍ (MZ) STŘÍBRNOU STEZKOU SMĚR PANENSKÁ HŮRKA.
TRASA **15 KM** ZDE ODBOČÍ VPRAVO PO ZELENÉ (TZ) SMĚR CHRASTAVA. (PK)
TRASA **20 KM** POKRAČUJE PŘES PANENSKOU HŮRKU PO (MZ) KOLEM STARÉHO HŘBITOVA DO LUŽNÍHO DOLU, DÁLE DO BÍLÉHO KOSTELA A DO CÍLE V CHRASTAVĚ.

LEGENDA: TZ turistické značky, VZ vlastní značení, MZ místní značení, K1, K2 kontroly, PK pomocná kontrola

Ostatní z pera čtenářů / zajímavosti

KOMUNITNÍ CENTRUM BÉTEL

JEDNOTA BRATRSKÁ CHRASTAVA

Bezručova 503 - CHRASTAVA

Klub Evergreen

Po dvou letech jsme s Klubem Evergreen opět v předvánočním čase navštívili město Herrnhut v Německu. Oblíbený předvánoční výlet absolvovalo 26 seniorů. Kromě návštěvy dílny na výrobu vánočních herrnhutských hvězd jsme poseděli v místní stylové restauraci a dali si zákusek s kafíčkem. Na závěr jsme prošli nasvícené město, užili si jeho atmosféru a výlet zakončili v místní modlitebně, kde jsme mohli zúčastněným ještě podrobněji popsat historii tohoto „moravského“ města.

Poslední akcí letošního roku bylo již tradiční vánoční posezení spojené s oslavou konce roku. Pro sál nabitý 35 seniory byl připraven v první části vánoční program. Vánoční písně a koledy zahrál a zazpíval Bétel band. V rámci této části jsme promítali fotky z akcí roku 2015 a v krátkém slově připomněli pravou podstatu Vánoc. Druhá část večera byla pestrá, provázel nás s kytarou pan František Bouda se svými hosty, hráli jsme hru Bingo, zapřemýšleli nad kvízem a na závěr proběhla „srandotombola“. Nechyběl ani silvestrovský přípitek, při kterém jsme si slíbili, že se za rok opět sejdeme.

Stanislav Vokál

Advent v Bételu

Adventní čas je pro děti, na rozdíl od rodičů, doba dlouhá, a tak se jim ho snažíme všemožně zpříjemnit. V Bételu otvíráme tento čas očekávání Vánoc již tradičně o prvním adventním víkendu velkou tvůrčí dílnou. Adventní vyrábění si oblíbila řada dětí i rodičů z Chrastavy a okolí. I letos bylo mezi dospělými nejžádanější vyrábění adventních věnců, děti si nadšeně lepily přáníčka a dárkové tašky a téměř nikdo neodešel bez vánoční lucerničky. Bétel bistro poskytlo znaveným účastníkům skvělé lahůdky a na závěr zde děti shlédly vánoční animovanou pohádku.

Na sobotní tvůrčí dílnu navázal nedělní adventní koncert, který proběhl v Bétel bistru a zpříjemnil čas blížících se Vánoc. Návštěvníci měli možnost poslechnout si autorské, netradiční i tradiční vánoční písně a koledy v podání skupiny Jednoty bratrské Bétel bandu. Vánočně laděným slovem provázel ThMgr. Šimon Dvořák, který kromě jiného připomněl kontrast mezi naším chápáním Vánoc se vší idylkou a pohodou, a tím, jak se betlémské události skutečně podle Bible udály, například dlouhá cesta Marie do Betléma, porod miminka ve chlévě a podobně. Znovu jsme si mohli společně uvědomit, že radost z vánoční zvěsti je radost navzdory – navzdory okolnostem, které nemusí být vždy jednoduché. Koncert byl ukončen slavnostním rozsvícením vánočního stromečku na zahradě Bételu.

M. Dvořáková a T. Bilinská

Advent v Nové Soli v Polsku

Třetí adventní neděli 13. 12. se vypravila velká skupina Chrastaváků a Hrádečáků na výlet do Nové Soli v Polsku, kde jsme v odpoledních hodinách pro veřejnost uspořádali adventní koncert v podání Bétel bandu. Nowa Sól je město na řece Odře v západním Polsku s více než čtyřiceti tisíci obyvateli cca 170 km severně od Chrastavy a je spojena s historií Jednoty bratrské.

V polovině 18. století zde byla založena bratrská osada, která městu přinesla obnovu svou duchovní, sociální, ale i ekonomickou činností – provozováním prosperujících firem. Novosolský kazatel Fridrich Kleinschmit se stal jedním z klíčových pracovníků, kteří se ve druhé polovině 19. století podíleli na obnově práce Jednoty bratrské na území Čech a Moravy. V Nové Soli tři roky pracují naši dva misionáři z Čech. Na adventní koncert se sešlo asi sedmdesát účastníků od dětí až po seniory, často celé rodiny. Koncert měl moc hezkou atmosféru a nás, cestovatele z Čech, mile překvapili všichni domácí hostitelé svou vřelostí a otevřeností. Těšíme se na další výlet do Nové Soli.

Šimon Dvořák

V LEDNU VÁS SRDEČNĚ ZVEME

---

15. 1. v 17,30 h
CESTOPISNÁ BESEDA
Zveme vás na cestopisnou besedu do Bétel bistra, tentokrát s názvem: Sibiř krutá a zraněná s řečníkem Mgr. Evaldem Ruckým. Projekce fotografií, ochutnávka krajové speciality, vstup zdarma.

Srdečně zveme všechny děti, jejich rodiny a kamarády na Dětský maškarní ples, tentokrát na téma: „Ten dělá to, a ten zas tohle...“.
Koná se v neděli 31. ledna od 16,00 hod. v tělocvičně Spartaku Chrastava. Přezůvky s sebou, vstupné jednotné pro děti i dospělé 50 Kč (neplatí děti do 18 měsíců). Těšíme se na veselé masky dětí i dospělých. Občerstvení zajišťuje Bétel bistro.

Srdečně Vás zveme na MANŽELSKÉ VEČERY

Cyklus „Manželské večery“ se skládá ze sedmi setkání, která mohou každému manželskému páru pomoci k upevnění a prohloubení vzájemných vztahů. Je pro každého, kdo chce své manželství (trvalé partnerství) zlepšit - tedy pro manželství pevná i manželství, která právě zápasí. Na každém vztahu je co zlepšovat.

První setkání bude v pondělí 18.1. 2016 v 19.30h v Bételu, pak vždy další pondělí (kromě jarních prázdnin).

Program večera:

- téma večera - formou promluvy a rozhovorů o vztazích na DVD
- v soukromí prodiskutujete dané téma nad cvičením z příručky, v případě zájmu můžete mluvit o tématu se zkušenějším manželským párem (poradci)
- drobné občerstvení a nápoje

Cena: 850 Kč za manželský pár - příručky, drobné občerstvení během večerů

Přihlášky do středy 13. 1. 2016 na e-mail: justmarie@email.cz, nebo tel: 737 110 663 (Marie Justová)

Vystoupení Bétel bandu v Nowe Sóli

Klub Evergreen v Herrnhutu

PF 2016

Příjemné prožití vánočních svátků, hodně zdraví, štěstí a pohody v roce 2016 přejí děti, žáci a zaměstnanci ZŠ a MŠ Vítkov

Sever
Český rozhlas

POHODOVÉ ODPOLEDNE Z LIBERCE

KAŽDÝ VŠEDNÍ DEN OD 14 – 16 HODIN

Liberec a Jablonec 102,3 FM

Turistický oddíl Perseus přeje více výzev v roce 2016

Inzerce
soukromé i firemní inzeráty

BAUHAUS®

NEJŠIRŠÍ VÝBĚR ZA NEJLEPŠÍ CENY!

Masivní borovicové interiérové dveře Orkan
šířka: 60-90 cm, levé/ pravé, bez povrchové úpravy, kování a zárubní
Eco plné **1.490,-**
prosklené **1.890,-**
Rámová zárubeň 1.050,-
Obložkové zárubně
borovice masiv, pro šířku zdi: 9-11 cm nebo 15-17 cm **1.990,-**

Interiérové dveře s oblou hranou
Masonite
šířka: 60-90 cm, levé/ pravé, bez kování a zárubní
plné, bílé **898,-**
plné, akát nebo bílý dub **1.290,-**
prosklené, bílé **1.790,-**
prosklené, akát nebo bílý dub **2.190,-**
Obložková zárubeň
pro šířku zdi: 10 nebo 15 cm
bílé, akát **1.890,-**
bílý dub **1.990,-**

Interiérové dveře foliované
SOLODOOR
šířka: 60-90 cm, levé/ pravé, bez kování a zárubní, dekor: ořech
plné **1.190,-**
2/3 sklo **1.850,-**
L 2 **1.990,-**
ETTA **2.090,-**
ETTA 5* **2.890,-**
*na objednávku
Obložková zárubeň
pro šířku zdi: 10 nebo 15 cm, ořech **1.890,-**

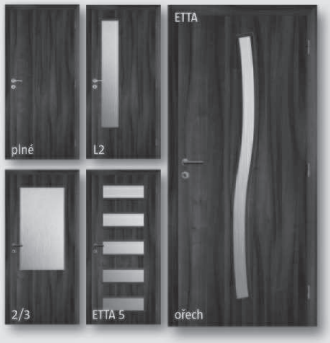

BAUHAUS® **LIBEREC, Průmyslová zóna Sever, K Bauhausu 610** tel.: 489 204 111-2 • Po–Pá 7⁰⁰–21⁰⁰ hod., So–Ne 8⁰⁰–21⁰⁰ hod. **www.bauhaus.cz**
Tato nabídka platí od 2. 1. 2016 do vyprodání zásob, nejdéle však do 31. 1. 2016. Ceny jsou uvedeny včetně DPH. Platí pro obvyklé množství jedné domácnosti. Chyby a změny jsou vyhrazeny.

900005_45

PROFI CREDIT
Peníze, když jsou potřeba

Neuspěli jste jinde?
Přijďte k nám.
Rychlá půjčka na cokoli.

V nově otevřené kanceláři v LIBERCI, Moskevská ul. 637/6 (nad Unicredit Bank) **poskytneme kompletní servis stávajícím i novým klientům ...**

Spolupracujte právě s námi.
Přijímáme nové spolupracovníky, volete **777 758 405**

www.proficredit.cz ☎ **800 366 000**

SBĚRNÝ DVŮR CHRASTAVA

PROVOZNÍ DOBA

PONDĚLÍ	15.00 - 18.00
ÚTERÝ	7.00 - 10.00
STŘEDA	12.00 - 15.00
ČTVRTEK	7.00 - 10.00
PÁTEK	10.30 - 12.30
SOBOTA	9.00 - 12.00

DŮLEŽITÁ TELEFONNÍ ČÍSLA

POLICIE 158 | 155 | 150 | INTEGROVANÝ ZÁCHRANNÝ SYSTÉM 112

Informační Centrum Chrastava

knihy / publikace / turistické a cyklistické mapy / pohlednice
Chrastavské listy / Véčko / DVD / turistické známky a nálepky
propagační předměty města Chrastavy

informace o pamětihodnostech Chrastavy
kopírování / internetový klub / prodej eVstupenek
průvodcovství v muzeích a galerii

Telefon: 485 143 161 **E-mail:** info@chrastava.cz

CZECHPOINT

VÝPIS Z KATASTRU NEMOVITOSTÍ
VÝPIS Z OBCHODNÍHO REJTŘÍKU
VÝPIS Z REJSTŘÍKU ŽIVNOSTENSKÉHO
VÝPIS Z EVIDENCE REJSTŘÍKU TRESTŮ

MĚSTSKÝ ÚŘAD V CHRASTAVĚ

PŘÍSPĚVKY DO CHRASTAVSKÝCH LISTŮ

Příspěvky do Chrastavských listů předávejte písemně či osobně na adrese: **Společenský klub, Turpišova 407, 463 31 Chrastava** nebo **Městský úřad, nám. 1. máje 1, 463 31 Chrastava** případně e-mailem na adresu: **listy@chrastava.cz.**
Uzávěrka Chrastavských listů je vždy 22. den v měsíci.
Na jiný způsob předání příspěvků a inzerce nebude brán zřetel!

CENÍK INZERCE V CHRASTAVSKÝCH LISTECH

Řádková inzerce pro občany	ZDARMA
Plošná inzerce - místní podnikatelé	6,-Kč/cm² vč. DPH
Plošná inzerce - ostatní	8,-Kč/cm² vč. DPH

Inzerce je černobílá a uvnitř vydání.
Barevná inzerce se sjednává na celý rok dopředu.
Uzávěrka celoroční barevné inzerce na rok 2017 bude 18. 11. 2016.
Bližší informace získáte v kanceláři Společenského klubu.

Führichův rodný dům

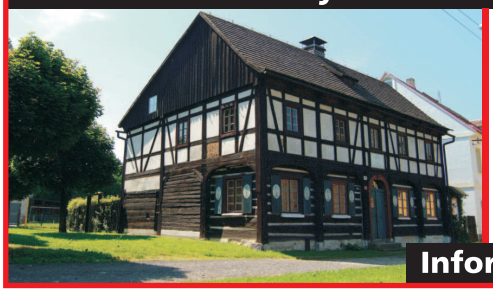

Městské muzeum

Muzeum hasičské techniky

Informace o prohlídkách v INFOCENTRU

celoroční plnobarevná INZERCE Chrastavských listů

PILAŘSKÁ VÝROBA
Jiří HAVEL
kompletní dodávky stavebního řeziva
PROVOZOVNA – PILA:
Oldřichovská ul.
463 34 HRÁDEK NAD NISOU
tel.: +420 721 829 184
e-mail: havles@volny.cz

Radio Contact FM 101,4

AUTODOPRAVA
Hradecký & Hradecký
-stěhování bytů a kanceláří
-zavážení obchodů zbožím
-odvoz zboží zákazníkům
Tel.: 603 830 318 - 737 360 167
Liberecká 13
463 31 CHrastava
www.autodoprava-hradecky.kvalitne.cz

• VÝROBCE REKLAM •
TISKÁRNA • grafické studio
/ reklamní štíty / infosystémy / bannery
/ vizualizace / letáky / brožury / vizitky
/ velkoplošný digitální tisk / polep aut
NOVINKY hrnky s potiskem / fotoplátna
Vítkovská 468 - CHRASTAVA
tel.: 603 260 778 www.recodesign.cz
vše od vizitky po bilboard...

AUTOSLUŽBY RÖBISCH
Vítkovská ul. CHRASTAVA
tel.: 607 222 920
• CELOROČNÍ PROHLÍDKY VAŠEHO VOZIDLA
• AUTOSERVIS • RENOVACE PŘEDNÍCH SVĚTEL
• PLNĚNÍ KLIMATIZACÍ • PNEUSERVIS
• PŘÍPRAVY A ZAJIŠTĚNÍ STK • ODTAHOVÁ SLUŽBA
• AUTODOPRAVA DODÁVKOVÝMI VOZY
možnost ZAPŮJČENÍ dodávek od 500,-Kč/den
RENOVACE SVĚTEL

POHŘEBNÍ SLUŽBA
Rolf Bartosch
Jižní 114 - Hrádek nad Nisou
e-mail: rolf@bartosch.cz
www.bartosch.cz
tel.: 485 140 114, 776 137 174
Stálá služba 24 hodin denně!

ZEMNÍ PRÁCE
• TERENNÍ ÚPRAVY • DOVOZ SYPKÝCH HMOT
• BOURÁNÍ HYDRAULICKÝM KLADIVEM
• ÚKLID SNĚHU • VYVÁŽENÍ SEPTIKŮ
Ladislav POLÁK
tel.: 776 38 28 26

Modeláž nehtů - gelové nehty
Modeláž nehtů na nohách
Parfínový zábal
Pedikúra
Manikúra P-shine
(Nová japonská technika, která prokrví a zregeneruje přírodní nehty)

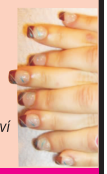

Helena Hrušková - Vítkovská 289 - Chrastava
728 887 796

CA VAVERA
cestovní agentura
POZNÁVACÍ A POBYTOVÉ ZÁJEZDY
ZÁJEZDY NA OBJEDNÁVKU
Náměstí 1. máje 46
CHRASTAVA
tel.: 725 985 020
cavavera@email.cz
...s námi až na konec světa

ADV computers
Vysokorychlostní internet
www.adv.cz 480 000 000
PŘIPOJENÍ K INTERNETU
již od 200,-Kč za měsíc!
DODÁVKY HW a SW
internet | telefon | počítače
Dr. M.Horákové 44 / LIBEREC / info@adv.cz

Photo Atelier
Jana Zahurancová
Náměstí 1.máje č.p.251
CHRASTAVA
FOTOGRAFOVÁNÍ
průkazové/ateliérové/rodinné
akce/svatby
a veškeré služby a zboží
s tím související
sběrna FOTOLAB
jana.zahurancova@seznam.cz
www.jana-foto.cz
tel. 603 162 803

elektronova
1990 – 2016
termokamera
revize hromo a elektro
energetika staveb / elektroenergetika
pronájem plošiny 16 m
hledání poruch na kabelech
vytyčování el. sítí
tel.: 777 337 994
elektronova@volny.cz

PROCHELEKTRO s.r.o.
MONTÁŽE • REVIZE • OPRAVY
ELEKTROINSTALACE PRO RD
A PRŮMYSLOVÉ OBJEKTY
REVIZE OBJEKTŮ A ELEKTROSPOTŘEBIČŮ
ZABEZPEČOVACÍ ZAŘÍZENÍ
HROMOSVODY
tel.: 602 274 283
www.prochelektro.cz

Zámečnictví

zámečnická pohotovost
775 50 50 54

KOHUŠ Chrastava / Liberec
ZAMKNUTO.EU CZ COM
zabezpečení majetku
AUTA / BYTY
TREZORY
otevírání zámků
výměny vložek
opravy po vloupání
Nádražní 210 (nádraží BUS) - CHRASTAVA
pavel.kohus-sos@seznam.cz

CoProSys Liberec
telekomunikační operátor
a dodavatel telekomunikačních služeb
• internet 2 - 100 Mbps • prodej HW a SW
• telefon • televize • kamerové systémy
www.coprosys-lvi.cz
Coprosys-LVI s.r.o. - Hanychovská 169/43, 460 10 Liberec 3
e-mail: obchod@coprosys-lvi.cz tel.: 488 888 888

Chrastavské listy 1990 – 2016
Měsíční zpravodaj městského úřadu v Chrastavě

Redakce: Bc.P.Urban, Ing.V.Loučka, L.Junková Adresa: MěÚ Chrastava, náměstí 1. máje 1, 463 31 Chrastava
Vydavatel: Městský úřad v Chrastavě Evidováno pod č.j. 019/2013 Uzávěrka příspěvků je vždy 22. den v měsíci.
Redakce nezodpovídá za pravdivost inzerátů a nenese žádnou odpovědnost za příspěvky občanů.
DTP a tisk: RECo design s.r.o. Chrastava Náklad: 550 ks Internetová verze na www.chrastava.cz Cena: 15,-Kč

PARTNERSKÁ MĚSTA CHRASTAVY

Eichstätt Lwówek Śląski